The Tientsin Shangpao Illustrated Review.

天津商報畫刊

內政部登記證警字第壹捌零叁號
第十二卷第二十四期•民國廿三年九月十二日星期六

海上名媛周琴南女士與女友孫女士

本畫報每週出二次星期二四六刊行

甲種 商報畫報 用白洋紙印刷
單獨發行每份售銀六分
定閱 本埠每月一元訂二十期 外埠每月一元訂十八期
外埠批發十份起碼批價四分

乙種 商報畫報 用厚報紙印刷
隨天津商報附送不另售
— 本外埠一律 —

本館 館址 法租界二十四號路
電話 營業部二三六七二

社會小說 紅杏出牆記 雲若

第十二回 鸞鳳換巢雲破月來花弄影 風花醒夢霜來燕去蝶還枝 （五六三）

那知在這時候○少婦手中所餘的錢已被那工匠式的男子搶過去了○馬老婆那裏肯饒○又從那男子手裏搶回兩角○才放他們二人進到房中○馬老婆也回到這邊房裏○接着吃飯○錢太太便問那一雙男女是什麼人○馬老婆道○這全是叫化子門牌○窮樂心兒○女的是左近賣零碎布的柴大頭的老婆○男的是電燈匠傷七○兩人新近才湊合上的○差不多天天來○頂討厭了○一來就把房子佔着不走○我也是因爲近來生意清淡○要不然早不作他們這號買賣了○錢太太道○他們來一次給你多少錢呢○馬老婆道○這本沒準價兒○可是旁人沒有像他們這樣給得少的○來一次只給兩角錢○錢太太道○我見那女的給你錢○男的不特不掏腰包○怎還從你手裏搶呢○馬老婆道○這傷七跟這女的相好○本來只爲討便宜○向來也不肯破費一大錢○可憐那柴大頭○每日辛辛苦苦○在街上叫賣○賺來了錢○交給家裏○女的就借着門牌賭輸的名兒○都倒貼給傷七○錢太太道○一個小買賣人○能賺多少供他的女人貼人○馬老婆道○她本沒多少油水○有時傷七見她身上有個銅板○也要搶過去：：說着○那邊小孩兒號哭起來○哭了半大○○突然聲音更高○○又加上拍拍之聲○想是有人在打那孩子○馬老婆道○這孩子○活造」孽○偏這女的每回都是抱着孩子來○他們只顧快活○把孩子去在一邊○怎會不哭○哭了就打○打完了：：你們聽着○一會兒孩子就住聲不哭」○他們真不怕缺德：：說着果然哭聲立止○錢太太方在「詫異」他們用什麼手法○馬老婆笑道○孩子的嘴○用東西塞上」○還哭甚麼○正然說着○外面又在拍門○馬老婆出去○又迎進來一男一女○這一對與以前那兩個却大不相同了○但男的穿着一身西服○却不甚合體○俱是從估衣鋪買來的○但還俐得乾淨○身軀短小○頗有風流自好之態○女的好似個什麼食堂的女招待○穿着藍布長旗袍○長髮披肩○生得口大眼小○又是哈巴狗形的臉兒○但妖蕩之氣○却是十足○爲兩人年紀都在二十多歲○行蹤飄忽的走進來○那神情顯爲侷促○女的向馬老婆道○你是馬老太太麼○馬老婆道○是呀○你二位是誰給指引來的○提一聲兒吧○那女子低聲道○是我的二姐○敎的○她說你這裏有間屋子○馬老婆道○你二姐是誰呀○那男子接口道○是大光大戲院六號○馬老婆立則作出歡迎的態度道○是了○您二位裏面坐：：：○說着似乎想起那邊房中巳先有人在○便同他倆進到老褚這邊房裏○在外間坐下○然後又出去拍那邊的門○喚那先來的一雙男女起身讓位○那兩人還自不肯○馬老婆連罵帶挖苦○才算將門罵開○又費了許多口舌○那兩人方委委曲曲帶着孩子走了○馬老婆便將後來的這一對請過那邊去○錢太太看着道○馬老婆這生意倒真興旺呢○一天來這麼十對八對○豈不有錢了○老褚道○也沒老大出息○只能落個零錢兒○比人家還差得遠哩○這巷口外有個黃寡婦家○母女四個都暗地接客○外帶還作這賃房間的買賣○那才真發大財了○（未完）

好萊塢
商聯公司
食堂部 攝影部
法租界二十六號路
電話二局三三六六

同陞和帽莊

增你精神！
助你美觀！
軍學式的便帽

大價
白金龍香烟
大號每桶洋六角
小號每桶洋四角
廿支每包一角六
十支每包洋八分
天津南洋兄弟烟草公司

德國醫學博士
徐維華大夫
東亞醫院對過

三杯牌香烟
驚人大犧牲
敬啓者敝公司之三杯烟出售以來頗受各界人士歡迎茲又擴充銷路[illegible]
物贈品外又添有無線電自行車照像機掛料以迎合吸主興趣繼係驚人大犧牲望速購買方知烟高贈品多誠非虛語也
各紙烟店均有代售 佳址日界榮街十二番地二號
招請外埠經理 河北省總經理泰昌仁 電話二局〇一一六四
北平分經理聯仲三元 保定分經理齊記烟行

正豐煤礦公司遷移廣告
本公司：歷史悠久，資本雄厚；產量豐富，煤質絕佳。現爲擴充營業，已於七月六日遷至新址辦公，按本公司所產之煤，極合各工業實業之用，力強灰少，較普通用煤，可節省百分之三十之多，望各廠家商號加以注意！
天津辦事處 地址日租界大羅天西須磨街十六號 電話二局一八三五

啓新洋灰公司
馬牌洋灰
國產老牌 價廉物美
註冊商標
附屬出品 方磚花磚
總事務所 天津法租界海大道
電話 (三)一三〇九號 (三)一七四九號

北平王府井大街路東
永仁堂樂家老舖
防疫丸

主治各症 春瘟時疫 頭痛目眩 感冒風寒 四肢酸痛 霍亂轉筋 吐瀉不止 諸般痧症 寒暑痢疾 山嵐瘴氣 水土不服 車船暈眩 宿酒不醒 胸膈不快 嘔逆停食 飲食無味 兩脇疼痛 口乾舌燥 心神不寧 濟世良藥 救命仙丹
樂詠西監製
電話東局一千七百號

天津商報美術部
精製•銅版•鋅版•五彩玻璃版
特點•出品精•交貨速•定價廉

萬國儲蓄會
有獎儲蓄
開源節流

九月一日起廿天 天津總分店舉行
中原公司
秋季大減價
秋令新貨大批上市國產出品搜羅美備
是無敵的大賤賣 是薄利的大推銷
每天有破天荒賤價貨出售請來參觀包管滿意
中原公司

國貨極品
大美麗香烟

每筒售大洋四角 每小包售大銅元二十二枚
有美皆備 無麗不臻
中國華成烟公司出品

上海美靈化學公司出品 完全國貨

美靈牙膏
有去污膜之奇效，并使牙齒潔白而堅固！
華北總經理 天津大中公司 法租界八號路 電話三局三三三
各大百貨店均有出售

仁昌百貨線店
總店：東馬路崇仁宮電話二三八二九
已將秋季的家庭應用品婦女化粧品準備齊全乘時大推銷
分店：法界光明社旁電話三〇七〇四

聚沙成塔集腋成裘
請觀此表「便知非謬」

存期	每月存洋	到期共取本利
五年	三元	二百二十九元九角八分
十年	三元	六百四十七元七角六分
十五年	三元	一千四百七十二元九角六分

如蒙惠顧 請移玉至 法租界中街
中國農工銀行儲蓄部
另有詳章 承索即寄

天津 物華樓
金銀珠寶店
珠寶鑽石 貨真價廉
金銀首飾 成色十足
器皿禮品 式樣新奇
總店：日租界旭街新明戲院對過 電話：二局〇五二九號
分店：法租界泰和大戲院右首 電話：二局三二三七號

欲解決生活問題惟有先從儲蓄着手
中國墾業銀行
儲蓄部 辦理各種儲蓄 資本另撥 會計獨立 保障穩固 利息優厚
行址 法租界六號路電話三三一九一六 辦事處北馬路電話二二四一三

天津中國銀行
法租界八號路
各種存款 中外匯兌 經付公債 各項放款 中外押匯 自建倉棧 特許發行
本市分設辦事處 梨棧 北馬路 大胡同 金湯橋 小白樓

劉雲若著
紅杏出牆記 上中集
存書無多 購請從速 勿失機會 函購加郵一角三分
每冊售洋一元
發售處：天津商報館 法租界廿四號路
代售處：天津各書局

樂仁堂
樂家老藥舖廣告
吾樂家自清康熙壬午歲於北平開設同仁堂以來所售各種膏丹丸散按症購服無不效驗如神故三百年來深得海內外人士極口所稱道本堂主人仰承遺緒先設樂壽堂於故都又設樂仁堂於天津及山西太原舉凡選材製造無不精益求精上符先人濟世之心所計也惠顧諸君請鑒察焉本堂設有濟務專櫃外埠函購尤表歡迎
樂仁堂謹啓
地址天津法租界梨棧大街 估衣街東口路北 北平西單牌樓北大街路西 山西太原城內柳巷街北口路東

發施登
內外帶
壽命最長

中國大陸商業公司獨家經理
天津 法租界六號路 電話：(三)一一三號 (三)一六四六號
北平 省黨部街六十四號

交通銀行
條例特許 爲發展全國實業銀行 資本收足國幣壹仟萬元 前清光緒卅三年設立
業務要目
內債經理 票據貼現 各項存款 抵押放款 國內匯兌 貨物押匯
天津分行 法租界四號路
津區發行總庫 法租界四號路
本埠辦事處 北馬路小白樓

光明大戲院
日夜普演
全部有聲對白歌唱國產鉅片
楊耐梅 夏佩珍 韓蘭根 胡茄（主演）
春風楊柳

明星大戲院
日夜開演
驚人戰事悲壯巨片
賈宙柏 孟古殊 漢倫海絲（合演）
戰地情天
一面寫戰神控制着世界的死滅
一面寫愛神駕馭着世界的生命

鳳祥鞋帽店
總店估衣街 支店東馬路
新添剔莊部
純絲新貨剔出
天足繡花鞋由一元二至一元七
放足皮鞋由一元三至一元六角

日租界 大綸 法界支店 建築樓房
延期大拍賣
應時衣料 各貨零頭
破格斬價 賤到極點

天津花柳病診療所
專治花柳病 皮膚病 性病
兼治內外各科 最新法戒烟
時間上午九時至下午九時星期日下午停診
主任醫師劉韶忱 醫師殷壽增
地址法租界綠牌電車道東亞醫院對過
電話三局三九三一號

義商運動場
義租界花園旁

回力球賽
每晚八時起
請早駕臨 免擁擠

照像附送放大
本公司自開幕以來深荷各界仕女踴躍賜顧感激之餘無以為報茲為酬謝起見由本月十五日起至十月十五日止無論所照何種像片除以定價八折算價外並按類附送放大一張此一舉兩得之好機會期限不久尚希
顧主勿交臂失之
法租界廿四號路天祥市場東便門對過
中國攝影公司謹啓
電話：二局1185

蘇金加雷利金鼎當
（吉拉）
遊藝場是津市最有興趣之遊藝場內部設備完善
（每一角之票可得十一倍之多）
對於遊賞不但能使君倍增興趣並試君之運務望諸君前往一觀無任歡迎門票每位二角自九月一日起
本場謹啓
義界河沿十二號

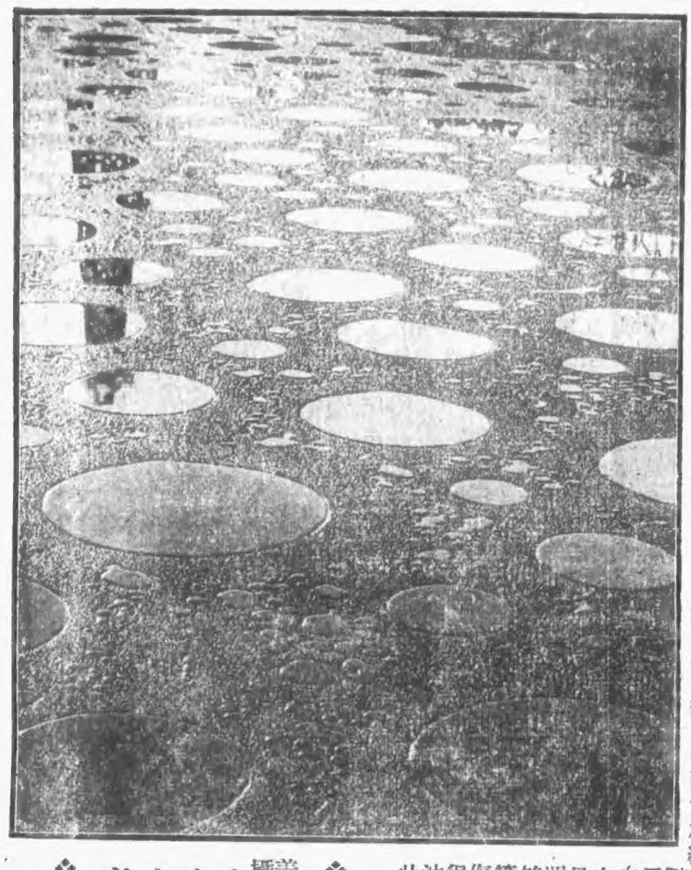
美術攝影 油池之美

秋林歸鴉 伯龍贈刊

[illegible]

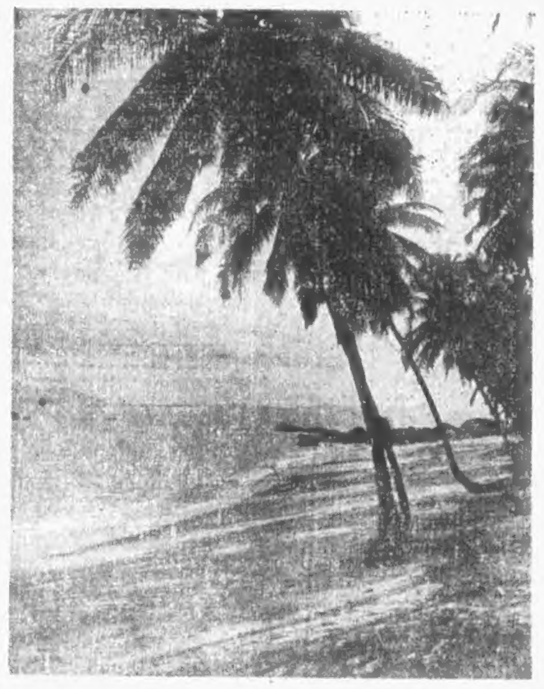
熱帶之秋（右）

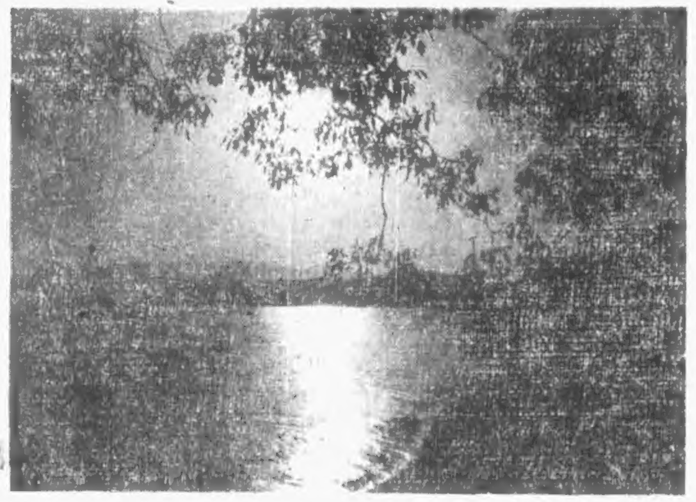
溫帶之秋（下）

亡國奴初試優待情（殺黃）

[illegible]

某省主席之政績與趣聞（二哥）

[illegible]

（未完）

東瀛風景

秋塘浴鴨 伯龍贈刊

畫家李鴻 作

寧園秋色 伯龍贈刊

[illegible]

東方廟宇 史溫夫人油畫

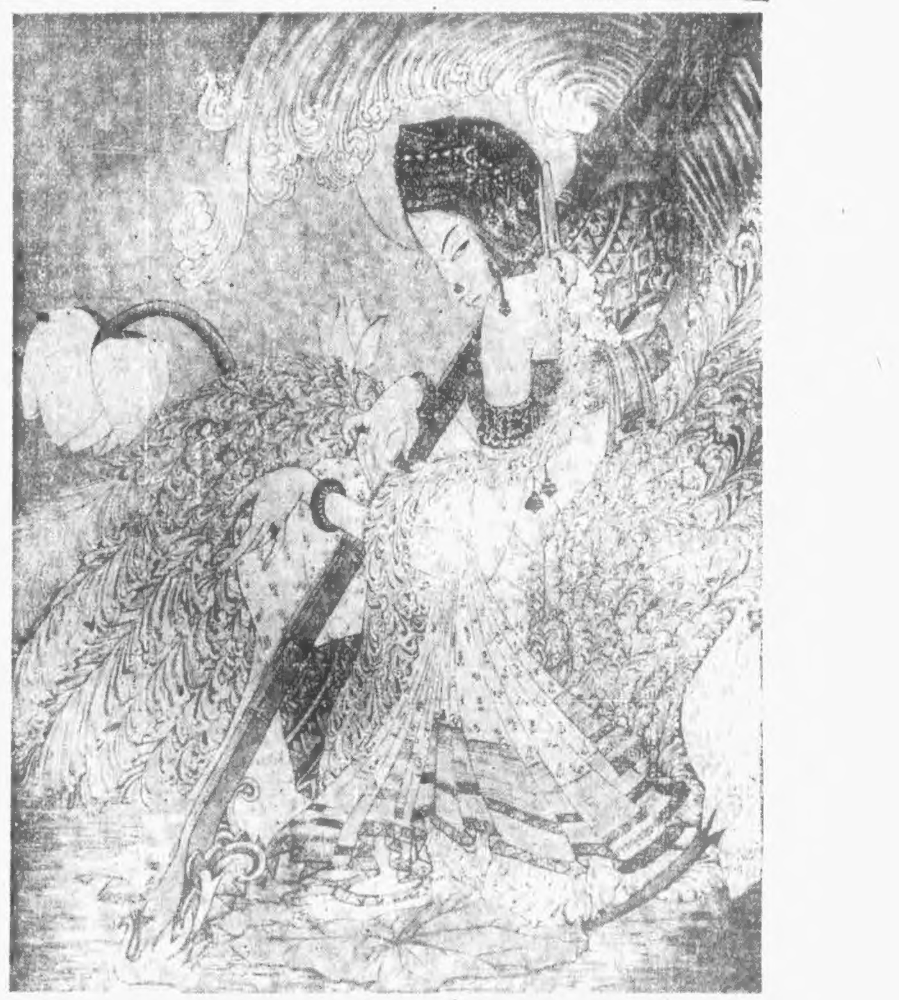
東方佛教藝術精品
印度文化之神畫像

娛樂場所之前盛況（近視眼）

[illegible]

中國閨秀 史溫夫人油畫

閨熱說混 標準一打（胡柴）

[illegible]

無用之樸君子不貴雖不事機械變詐至於德慧術知亦不可無
文田仁兄正 書呻吟語應務篇 寶瑄

道隱未形治該既兆帝已改衛皇張萬貴握至創物永錫洪算仁國無疆義第必漢
文田先生雅正

（左）近代書家蘇龕公題 （右）當代書家寶瑞臣書法

戴熙繪